





Atopika est une publication de



Association de défense des droits de patients allergiques et atopiques

version couverture souple

ISBN: 9789090395616

1ère édition, 2025

reproduction et copiage interdit sans autorisation préalable et

explicite tous droits réservés

hormis Allergienet VZW

Hulststraat 9, 9280 Lebbeke

0806.338.234



ELLE ESSAYAIT D'EN PARLER À SON PÈRE...

PAPA, JE NE PEUX PAS ALLER À L'ÉCOLE COMME ÇA

ILS VONT PENSER QUE JE SUIS BIZARRE

MMMMMMHMPF

MAIS IL ÉTAIT TOUJOURS TELLEMENT DISTRAIT PAR SON TRAVAIL...

PAPA ?!?

JE DÉTESTE CETTE SENSATION DE BRÛLURE, JE NE PEUX PAS ME GRATTER !!

AAGGHHHH!!!

LENU!
J'ESSAIE DE TRAVAILLER !

NON !!



C'ÉTAIT QUOI ÇA ?!

...



MAIS...

PAS DE MAIS!
SORT ET N'OUBLIE PAS TON
PETIT- DÉJEUNER !

JE SUIS CERTAIN
DE SENTIR DE LA
FUMÉE

CETTE FILLE !

BONNE PREMIÈRE
JOURNÉE
À L'ÉCOLE !

LENU A DE L'ECZÉMA DEPUIS
TOUJOURS. SA PEAU EST
SOUVENT IRRITÉE, AVEC DES
DÉMANGEAISONS ET UNE
SENSATION DE BRÛLURE....

PEU IMPORTE !

QU'EST-CE QUI
VIENT DE SE
PASSER ?

BOUM !



LENU SE SENT SEULE. ELLE
AURAIT AIMÉ FAIRE PARTIE DE LA
BANDE POPULAIRE ...





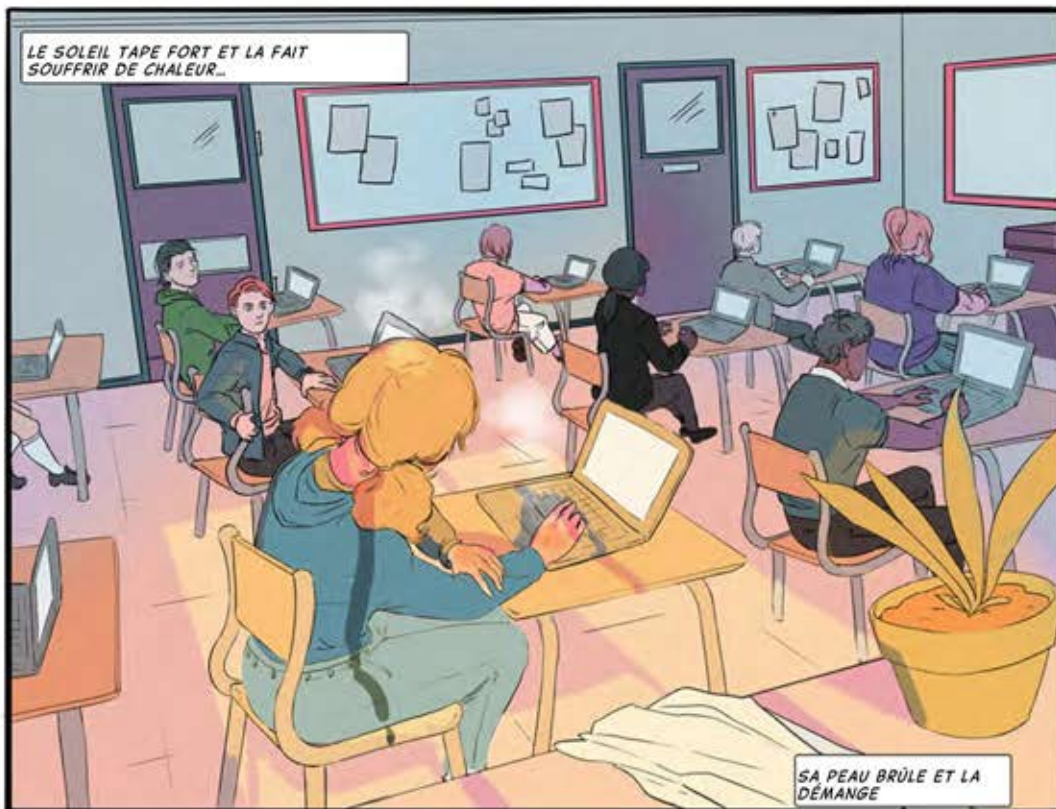



LA JOURNÉE À L'ÉCOLE N'A PAS ÉTÉ AGRÉABLE POUR LENU...

J'OSE LUI DIRE BONJOUR ?

JE NE FERAI JAMAIS PARTIE DE LA BANDE...

ELLE AVAIT HÂTE D'ÊTRE EN SÉCURITÉ À LA MAISON CHEZ SON PAPA...



PAPA!

MAIS SON PÈRE N'ÉTAIT PAS ENCORE RENTRÉ...



L'ECZÉMA DE LENU LA REND TRÈS PEU SÛRE D'ELLE.

JE ME SENS SI SEULE.

ELLE A DIFFICILE À SE FAIRE DES AMIS PUISQU'ELLE EST TELLEMENT CONSCIENTE DE SA PEAU...



L'ECZÉMA N'AFPECTE PAS SEULEMENT SA PEAU, MAIS INFLUENCE AUSSI SON BIEN-ÊTRE MENTAL

PERSONNE NE M'AIMERA JAMAIS...

JE DEVRAIS PRENDRE UNE DOUCHE... PFFF!

LENU ! JE SUIS RENTRÉ

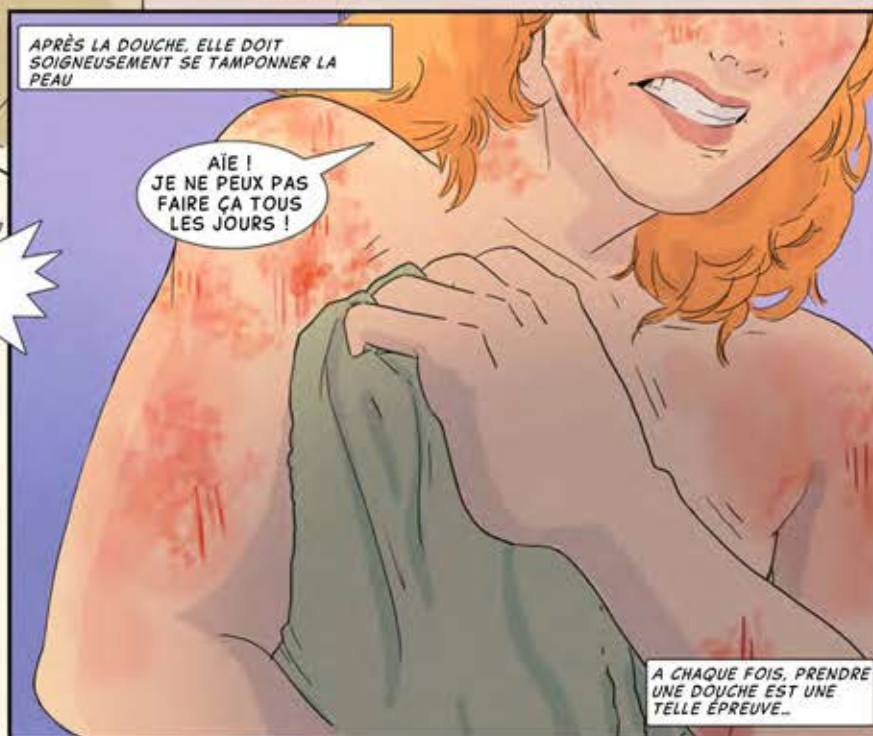

TROIS FOIS PAR JOUR, ELLE DOIT
S'ENDUIRE DE POMMADE...

POUAH.
C'EST TELLEMENT
GRAS !
SALE MONSTRE !

LE PÈRE DE LENU A SOUVENT EMMENÉ
SA FILLE CHEZ LE MÉDECIN...

UTILISEZ À NOUVEAU DES
STÉROÏDES ET PRENEZ CES
MÉDICAMENTS AVEC DES
ANTI-HISTAMINIQUES POUR
CALMER CES POUSSÉES
D'ECZÉMA ATOPIQUE.

PAS QUESTION !
J'AI DÉJÀ
ESSAYÉ ÇA !!

VOTRE PROCHAIN
PATIENT EST ICI !

HMMM.
JE DOIS TE
TENIR À L'OEIL,
LENU !

SOYEZ PATIENTE.
NE VOUS AGITEZ PAS
TROP, ÇA VA
S'AMÉLIORER.

ESSAIE UN PEU DE NE PAS
T'AGITER LORSQUE TU
SOUFFRES
QUOTIDIENNEMENT DE
CES DÉMANGEAISONS !

MALGRÉ TOUTES LES BONNES
INTENTIONS, ELLE NE SE SENT
PAS TOUJOURS COMPRESE

LE LENDEMAIN À L'ÉCOLE NE SE PASSAIT PAS VRAIMENT MIEUX...

LENU !
NOUS AVONS TROUVÉ UNE
SOLUTION CONTRE TA
TRONCHE ROUGE !

OUI, TU NOUS FAIS
MAL AUX YEUX...

POUAH !
J'ATTRAPE LA NAUSÉE
EN TE REGARDANT !

ILS SONT
TELEMENT
MÉCHANTS!! JE
DÉTESTE CET
ENDROIT !

LENU NE POUVAIL PAS
PARTICIPER AUX COURS DE
NATATION.

ELLE A RAISON.
JE SUIS UNE SOLITAIRE
MAIS AU MOINS JE NE SUIS
PAS AUSSI SUPERFICIELLE
QU'ELLE !

HEY SOLITAIRE
LENUUUUU !
TU NE SAIS PAS
NAGER?!

ILS ONT VRAIMENT UNE DENT
CONTRE ELLE !

L'EAU CHLORÉE PICOTE ET DESSÈCHE LA
PEAU ATOPIQUE. ELLE A HONTE D'EXPOSER
SA PEAU ENDOMMAGÉE AUX AUTRES...

LENU SE SENTAIT SI SEULE, MAIS ELLE N'ÉTAIT
PAS LA SEULE À SE SENTIR COMME UNE
ÉTRANGÈRE.

SNIFF. JE
DÉTESTE MA
VIE!!!

LAISSEZ-MOI
TRANQUILLE!

OH! OUF, J'AI DE LA
CHANCE, CETTE FOIS JE NE
SUIS PAS LA VICTIME ?!

HÉ RATÉ !

LENU VIVAIT SEULE AVEC SON PÈR.. SA MÈRE ÉTAIT DÉCÉDÉE QUAND ELLE ÉTAIT ENCORE PETITE...

COMMENT S'EST PASSÉE L'ÉCOLE ?

BIEN

TU T'ES DÉJÀ FAIT DES AMIS ?

ARRÊTE DONC CETTE INTERROGATION!!!

JE NE LA COMPRENDS VRAIMENT PAS...

IL ME REND FURIEUSE!!

IL FAISAIT DE SON MIEUX POUR LA COMPRENDRE, MAIS C'ÉTAIT PARFOIS DIFFICILE QUAND ELLE ÉTAIT TELLEMENT EN COLÈRE CONTRE LUI.

HÉLAS, LES POUSSÉES D'ECZÉMA SONT DÉCLENCHÉES PAR LE STRESS ET DES ÉMOTIONS INTENSES

BON SANG!
IL EST TELLEMENT ENNUYEUX !!!

SOUDAIN, LA PEAU DE LENU COMMENCE À LA DÉMANGER ET ELLE A EXTRÊMEMENT CHAUD !



LENU PERD COMPLÈTEMENT LE
CONTRÔLE ET DE SOI ET SE MET EN
COLÈRE VIOLEMMENT.

TAIS-TOI !

LENU?!

ELLE N'AVAIT JAMAIS ÉTÉ
AUSSI EN COLÈRE ...

DU FEU ?!?!?



AGGGHHHHH!
QU'EST-CE QUI
M'ARRIVE ?



UNE FORCE MYSTÉRIEUSE
ESSAYAIT DE SE LIBÉRER
D'ELLE!

LAISSE-MOI SORTIR !
LIBÈRE-MOI! ET TU NE
SERAS PLUS JAMAIS
SEULE!

MWAHAHAHAHAHA!



MAIS ...
QUI ES-TU ?

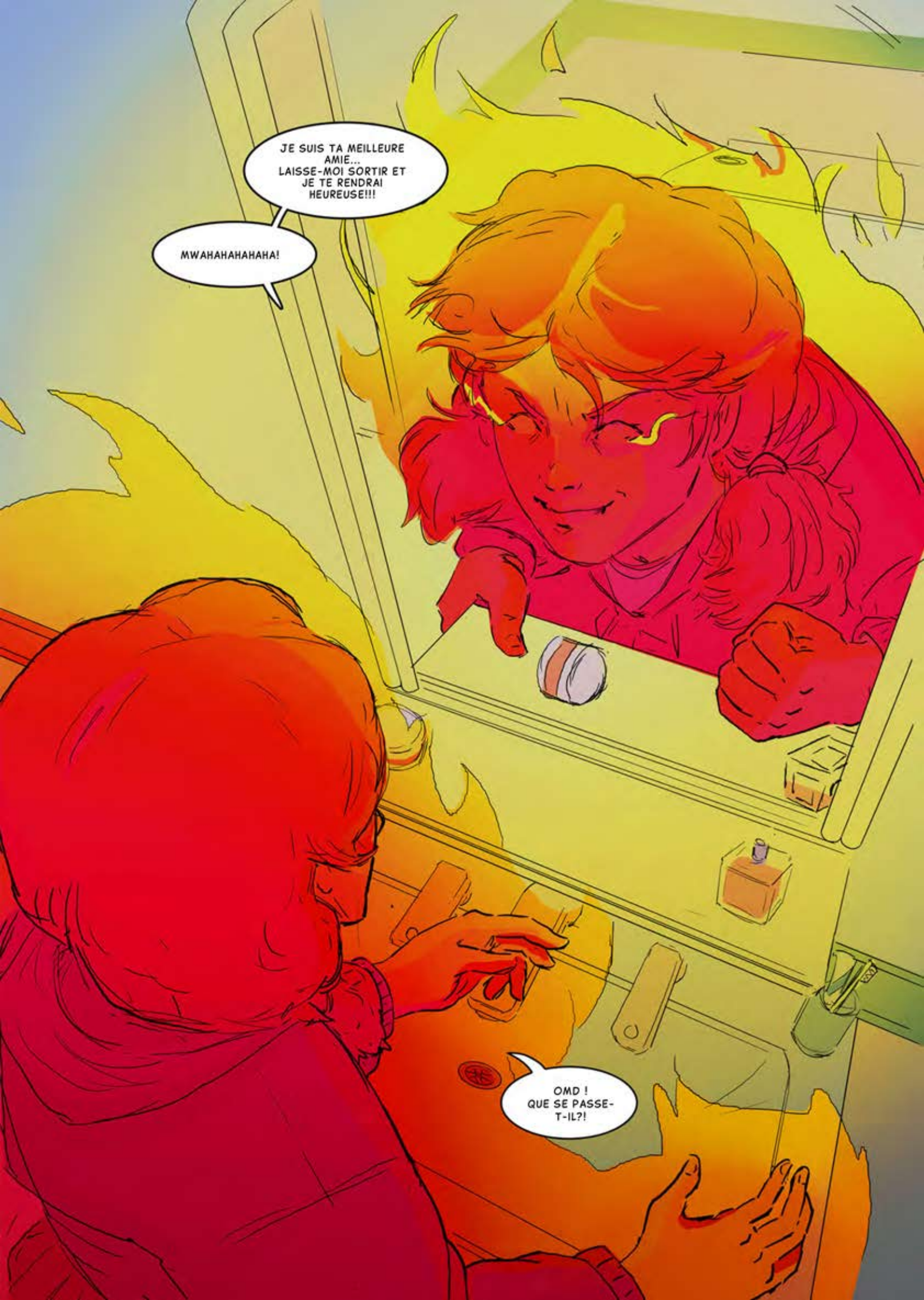

JE SUIS TA MEILLEURE
AMIE...
LAISSE-MOI SORTIR ET
JE TE RENDRAI
HEUREUSE!!!

MWAHAHAHAHA!

OMD !
QUE SE PASSE-
T-IL?!

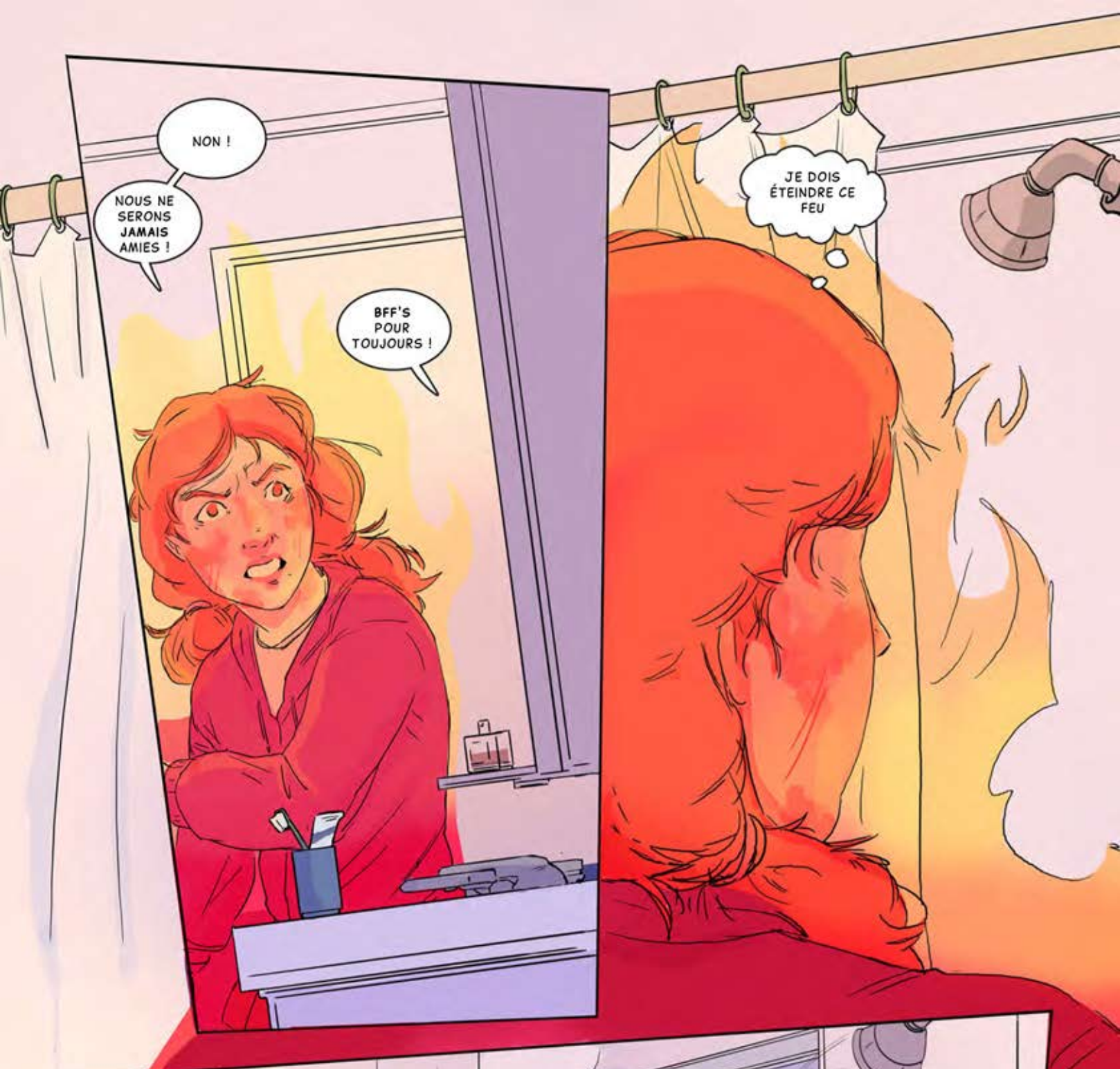

NON !

NOUS NE
SERONS
JAMAIS
AMIES !

BFF'S
POUR
TOUJOURS !

JE DOIS
ÉTÉINDRE CE
FEU

SUBITEMENT, ELLE SAUTAIT
SOUS LA DOUCHE...

AUCH !!

L'EAU FROIDE SOULAGEAIT RAPIDEMENT SA
PEAU...
ÇA EN VALAIT LA PEINE...



EPUISEE ET ANXIEUSE DE REVOIR LE MONSTRE, L'ENU RESTAIT FIGÉE SOUS LA DOUCHE

ÇA NE PEUT PAS ÊTRE RÉEL... ON NE SAIT PAS PRENDRE FEU SPONTANÉMENT ?!

ET CE VISAGE DANS LE MIROIR ?! JE PERDS LA BOULE OU QUOI ?!



ELLE SE SENTAIT SEULE ET REPENSAIT AVEC NOSTALGIE AU RÉCONFORT QUE SA MAMAN LUI APPORTAIT QUAND ELLE ÉTAIT PETITE...

MAMAN... TU ME MANQUES!

SNIFF !



ELLE SE SOUVENAIT D'UNE CHANSON QUE SA MÈRE LUI CHANTAIT SOUVENT ...



3 MOIS APRÈS CET ÉTRANGE INCIDENT...
LENU N'AVAIT PLUS REVU LE VISAGE MYSTÉRIEUR
DANS LE MIROIR...

CHANTER EST VRAIMENT
LA SOLUTION !

J'AI BEAUCOUP
MOINS DE
DÉMANGEAISONS

ET ELLE NE N'A PLUS PRIS FEU, NI
RIEN D'AUTRE

CHANTER RENDAIT LENU
HEUREUSE ET CALME...

WOW !
REGARDEZ MA PEAU!
ELLE VA TELLEMENT
MIEUX !

SON ECZÉMA DISPARAISSAIT
LARGEMENT LORSQU'ELLE
ÉTAIT CALME ET HEUREUSE

WAOUH
QUELLE BELLE VOIX!
J'AIMERAIS LA RENCONTRER...

QUELLE VOIX !
INCROYABLE !

SA VOIX RESSEMBLE
EXACTEMENT À CELLE DE
SA MÈRE. JE SUIS
TELLEMENT HEUREUX
QU'ELLE SE SENTE MIEUX



ELLE ÉTAIT EXTRÊMEMENT HEUREUSE DE POUVOIR SIMPLEMENT ÊTRE ELLE-MÊME...





ELLE DEVAIT RENTRER CHEZ ELLE.
ET VITE!

AGGHHH
MA PEAU!!!
PAS ENCORE!

ELLE LAISSAIT DERRIÈRE ELLE UN
CHEMIN DE FEU ET DE
DESTRUCTION...

J'AI BESOIN
D'EAU FROIDE!
JE DOIS
ABSOLUMENT
ME CALMER!

ELLE A PRESQUE MIS LE FEU À
TOUTE LA RUE...

PRUDEMMENT ELLE RENTRE
DANS SA MAISON...

J'Y SUIS
PRESQUE

LENU !
C'EST BIEN
TOI ?

PFFF, JE ME
CALME UN
PEU...

TU VAS
BIEN ?

JE SUIS ALLÉ
CHERCHER UNE
NOUVELLE POMMADE
POUR TOI !
ESSAYONS-LA !

MERCI PAPA !
MAIS ÇA N'AIDERA
PAS. ÇA NE M'AIDE
JAMAIS...

HEUREUSEMENT, SON PÈRE AVAIT
TROUVÉ QUELQUE CHOSE DE
NOUVEAU POUR L'AIDER...

ESSEYER-ÇA.
CETTE POMMADE
SPÉCIALE
RAFFRAÎCHIRA TA
PEAU

OUI, EN FAIT, CE
N'EST PAS MAL

AH, TU VOIS !
JE TE L'AI
DIT !

JE NE SAVAIS PAS QUE
TU AVAIS ENCORE DES
POUSSÉES TELLEMENT
PUISSANTES...







LA BANDE COOL L'IGNORAIT LA PLUPART DU TEMPS...

OH NON, JE TRANSPIRE, MA PEAU RECOMMENCE À CHATOUILLER !!!

UN JOUR, ELLE A DÛ REJOINDRE LES COURS DE GYM...



LA TRANSPIRATION PROVOQUAIT UNE POUSSÉE D'ECZÉMA!

JE NE PEUX PAS ME GRATTER!!!

FUYONS VITE D'ICI!

ET CELA PROVOQUAIT UNE CRISE DE DÉMANGEAISONS



MAIS ELLE N'EN POUVAIT PLUS... L'ENVIE DE SE GRATTER ÉTAIT TROP FORTE !

AAAGGGHHHHH!!!
ÇA FAIT TELLEMENT DE BIEN!

ET ELLE CÉDAIT...



SON DÉPART ABRUPT NE S'ÉTAIT PAS PASSÉ INAPÉRÇU...

TU L'AS VUE MARCHER !?

QUI ?
LENU LA ZOMBIE ?!

HAHAHAHA!

LES PAROLES DE SON PÈRE FURENT VITE OUBLIÉES ET LENU SE MISE EN COLÈRE !!!

OH MON DIEU,
JE LES DÉTESTE
TELLEMENT !!!

JE NE
M'APPROCHERAI PAS
TROP D'ELLE !
VOUS NE VOULEZ PAS
ÊTRE INFECTÉ !

ELLE EST
TROP
MOCHE!

AUCUN GARÇON
NE VOUDRAIT
D'ELLE

J'AIMERAIS QU'ILS
PUISSENT SENTIR LA
BRÛLURE DE MA PEAU...

ET AVEC CETTE COLÈRE, QUELQUE
CHOSE L'A RATTRAPEE !
ELLE A CEDE A SA COLERE ET A
LIBERE SON EMOTION

RAAAAAAAAAAAAAA!!!

ILS REGRETTERONT LE
JOUR OÙ ILS M'ONT
HARCELÉ !

ELLE N'ÉTAIT PLUS
LENU.



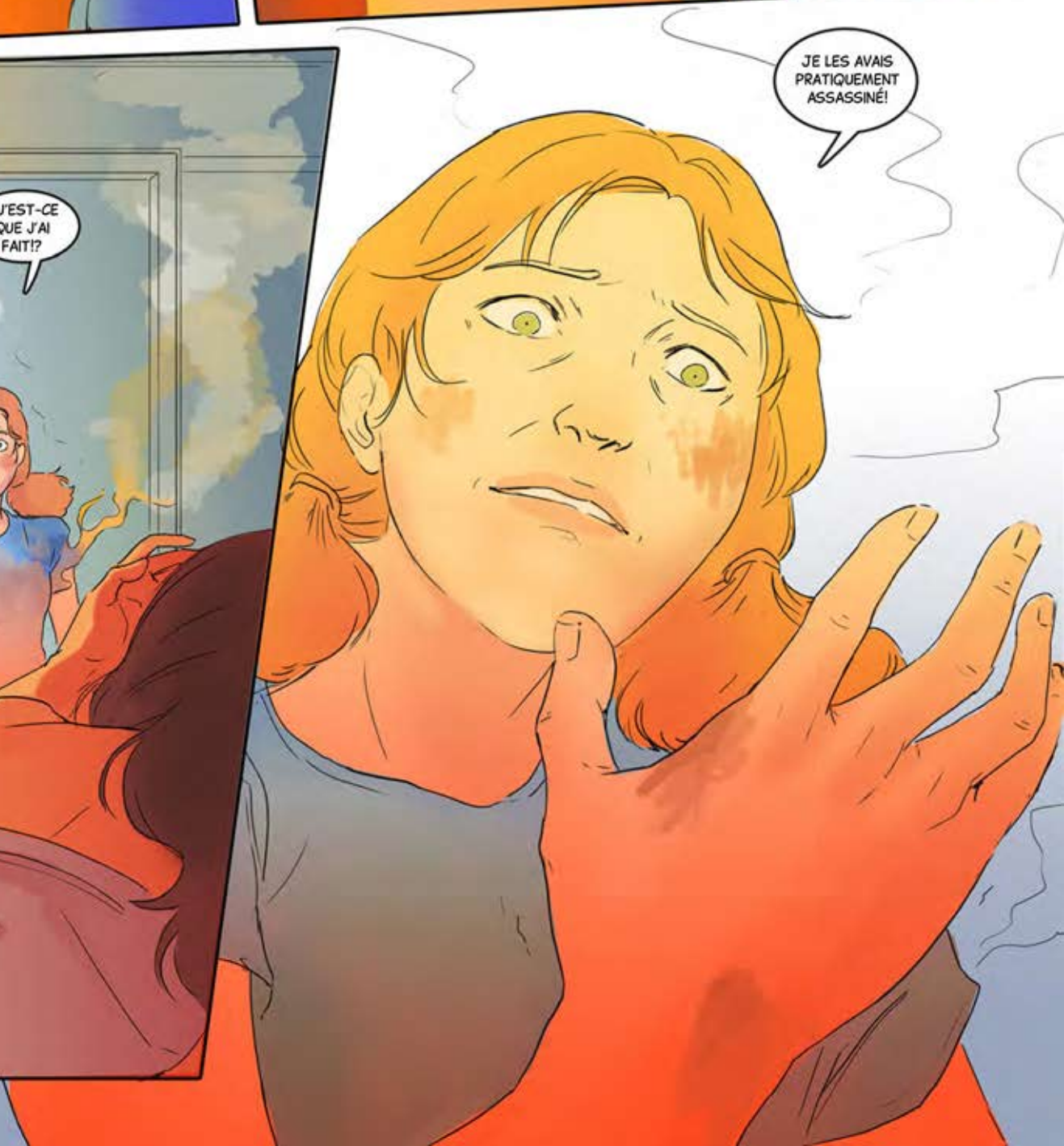

DE RETOUR CHEZ ELLE, LENU S'ATTENDAIT
À ÊTRE ARRÊTÉ PAR LA POLICE...

JE SUIS UNE
MAUVAISE
PERSONNE...

MAIS HEUREUSEMENT, ILS SOUPÇON-
NAIENT UNE CHAUDIÈRE DÉFECTUEUSE
COMME CAUSE DE L'INCENDIE

ELLE A EU DE LA CHANCE!
CETTE FOIS EN TOUT
CAS!

TIENS BON LENU...
SOIS FORTE !

JE FERAIS MIEUX D'ENLEVER CES
VÊTEMENTS BRÛLÉS ET DE
PRENDRE UNE DOUCHE AVANT
QUE PAPA NE RENTRE À LA
MAISON...

LENU ESSAYAIT DE
METTRE UN TRAIT SUR CE
MAUVAIS VECU ET
D'AVANCER...

REGARDE YANA!
UN CONCOURS
DE TALENT!

ON N'A
AUCUNE CHANCE
DE GAGNER...

TU AS RAISON...
STUPIDE DE MA
PART...

JE N'OSERAI
JAMAIS ME METTRE
SUR SCÈNE!

BIZARREMENT, LA BANDE POPULAIRE AVAIT
PRIS DISTANCE D'ELLE APRÈS L'INCIDENT...
COMME S'ILS AVAIENT COMPRIS DE DEVOIR
ÊTRE PRUDENTS AUTOUR D'ELLE...

D'AILLEURS...
ILS ÉTAIENT TROP PRÉOCCUPÉS AVEC
LES PRÉPARATIONS DU CONCOURS DE
TALENT

ILS VONT
CERTAINEMENT
GAGNER!

OUI !

NOUS ALLONS
TEEEEEELEMENT
GAGNER ÇA!





LENU DEVAIT ÊTRE HONNÊTE AVEC SES CAMARADES DE GROUPE...

JE NE SUIS PAS CERTAINE DE POUVOIR LE FAIRE... SAVEZ-VOUS ! J'AI DE L'ECZÉMA ATOPIQUE ET PARFOIS J'AI L'AIR VRAIMENT MAL... JE NE PEUX PAS JOUER COMME ÇA...

YEAH NOUS SOMMES UNE ÉQUIPE!

NOUS SOMMES UNE ÉQUIPE ! NOUS SOMMES LÀ POUR TOI

ÉTONNANMENT SES AMIS LA SOUTENAIENT!



MAIS C'EST PLUS QUE ÇA. QUAND LES DÉMANGEAISONS COMMENCENT ET QUE JE PERDS LE CONTRÔLE, ÇA PREND FEU...

J'AI MIS LE FEU AUX VESTIAIRES À L'ÉCOLE...

C'EST BON, PERSONNE N'A ÉTÉ BLESSÉ

CE N'ÉTAIT PAS TON INTENTION DE FAIRE ÇA LENU...

TU N'ES PAS UNE MAUVAISE PERSONNE, ET TU NE VOULAIS BLESSER PERSONNE



À SA GRANDE SURPRISE ET À SON SOULAGEMENT, SES AMIS NE L'ABANDONNAIENT PAS...

JE SUIS DÉSOLÉE

ON DEVRAIT LEUR DONNER UNE LEÇON!

PAS NÉCESSAIRE!

POURTANT IL FALLAIT RÉSOUDRE LE PROBLÈME... SINON CELA DEVIENDRAIT BIEN TROP DANGEREUX



LE LENDEMAIN APRÈS L'ÉCOLE NOURA PROPOSAIT UNE SOLUTION...

EXCELLENTE IDÉE!

ET SI ON FAISAIT DES COSTUMES EN MATÉRIAUX RÉSISTANTS AU FEU...

ET QUE NOUS PORTIONS DES MASQUES...

MERCI BEAUCOUP! VOUS ÊTES VRAIMENT LES MEILLEURS AMIS DU MONDE! CELA POURRAIT BIEN MARCHER...

LE RISQUE ÉTAIT TOUJOURS PRÉSENT, MAIS CELA VALAIT LA PEINE D'ESSAYER...



ILS RÉPÉTAIENT TOUS LES JOURS APRÈS L'ÉCOLE ET LENU SE SENTAIT HEUREUSE

WAOUH, ELLE CHANTE TELLEMENT BIEN...

ET QU'ELLE EST JOLIE...

MIRKO EST VRAIMENT CHARMANT... ET AUSSI TRÈS GENTIL...

JE SUIS SÛR QUE CES DEUX-LÀ S'AIMENT BIEN!

DÉS SENTIMENTS D'AMOUR COMMENÇAIENT À SE DÉVELOPPER...







ET QUAND LENU A COMMENCÉ À CHANTER... TOUT LE MONDE S'EST LEVÉ !

OUI !
ILS NOUS
AIMENT !

WOHHOOOOO!!!

OUAOU !
QUELLE VOIX !

POURQUOI
RECOMMENCENT-ILS
MAINTENANT ?

OH NON...
IL COMMENCE À FAIRE
PLUS CHAUD ICI !

LEURS COMMENTAIRES TOUCHAIENT
LENU PROFONDEMENT...

MAIS PAS TOUT LE MONDE
ÉTAIT IMPRESSIONNÉ PAR LEUR
PERFORMANCE...

TU ES SI MOCHE
QUE TU AS BESOIN
D'UN MASQUE ?

HAAAA!
DES SACS EN PAPIER
AURAIENT ÉTÉ PLUS
EFFICACE !

EST-CE QUE
CETTE FUMÉE
VIENT DE LENU ?

UGH!!!
JE PARIE QUE TU AS
L'AIR VILAIN!!!



ET PLUS ELLE SE LAISSAIT AFFECTER PAR EUX, PLUS
ELLE DEVENAIT EN COLÈRE ! ELLE SENTAIT LA COLÈRE
MONTER

CONTINUE DE
CHANTER...
RESTE CALME...
RESPIRE !







LA FUMÉE DISPARAÎSSAIT, MAIS LENU ÉTAIT INTROUVABLE !

IL FAUT QU'ON L'AIDE !

LENU ?!

OÙ EST-ELLE ?

CES COSTUMES NE SONT PAS À L'ÉPREUVE DE LENU !



ITCH-IN A PU LA TROUVER DERRIÈRE LE BÂTIMENT DE L'ÉCOLE

LENU !

OH HÉ...

MON DIEU MAINTENANT J'AI DES ENNUIS !

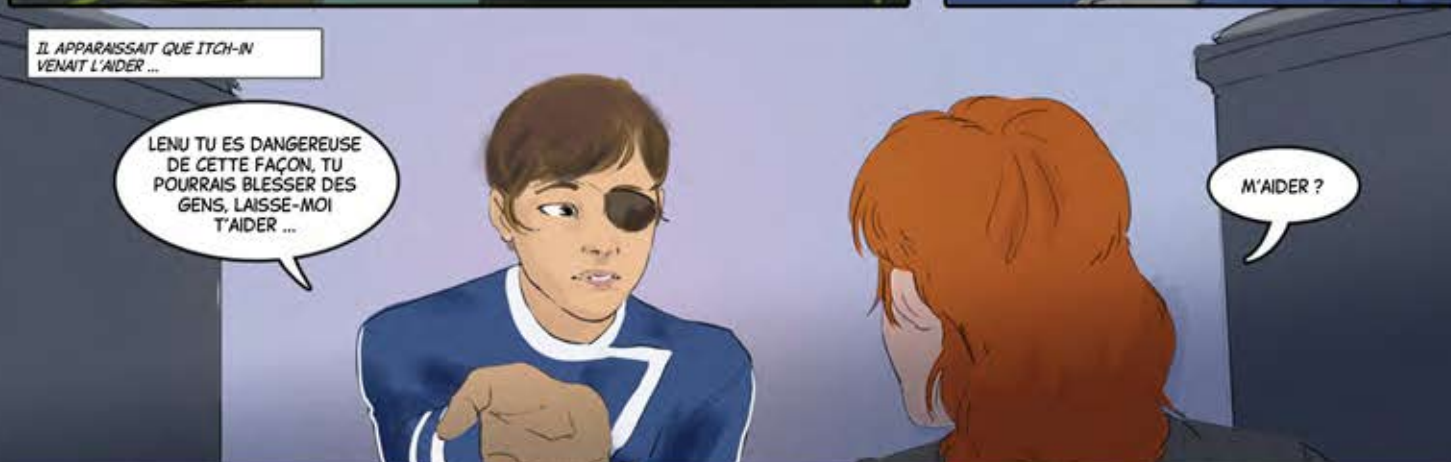

IL APPARAÎSSAIT QUE ITCH-IN VENAIT L'AIDER ...

LENU TU ES DANGEREUSE DE CETTE FAÇON, TU POURRAIS BLESSER DES GENS, LAISSE-MOI T'AIDER ...

M'AIDER ?



MAIS LENU AVAIT DÉJÀ TOUT ESSAYÉ !

TU DOIS CONTRÔLER TON ECZÉMA...

SNIFF MOI AUSSI JE LE VEUX, MAIS RIEN NE MARCHE... RIEN !!!

JE PEUX T'AIDER !

JE FAIS PARTIE D'UNE ORGANISATION SECRÈTE QUI OBSERVE DES PERSONNES COMME TOI ET ESSAYE DE LES AIDER ...

ORGANISATION SECRÈTE ?

OUI, ALLONS RETROUVER NOTRE BASE SECRÈTE ... TU DOIS RENCONTRER LE PROFESSEUR

QU'EST-CE QU'ITCH-IN POUVAIT BIEN FAIRE QUE LENU N'AVAIT PAS ENCORE ESSAYÉ ?

LENU N'AVAIT PAS D'AUTRE CHOIX QUE D'AVOIR CONFIANCE EN ITCH-IN ...



DANS LES SEMAINES QUI SUIVAIENT, LENU RECEVAIT UNE SÉRIEUSE FORMATION ...







LE MEUX C'EST QUE LENU N'A PLUS
BESOIN DE COSTUME ET DE MASQUE
IGNIFUGE ...

C'EST
FANTASTIQUE !!

ACCUEILLONS
MAINTENANT
ATOPIKAAAA!!!

WOHHOOOOO!!!

OH
OUI !

PARCE QU'ELLE MAÎTRISE
ENTIÈREMENT SES ÉMOTIONS...

PAS TOUT LE MONDE ÉTAIT
CONTENT DE SON SUCCÈS...

JE LA DÉTESTE,
ELLE PENSE
QU'ELLE EST
TROP COOL !

JE L'AIME, JE NE M'EN
REMETTRAI JAMAIS !

ET LE PÈRE DE LENU A UNE
PETITE AMIE...

OUAIS !!!!!
LENU!

QUI PLAÎT BEAUCOUP
À LENU!



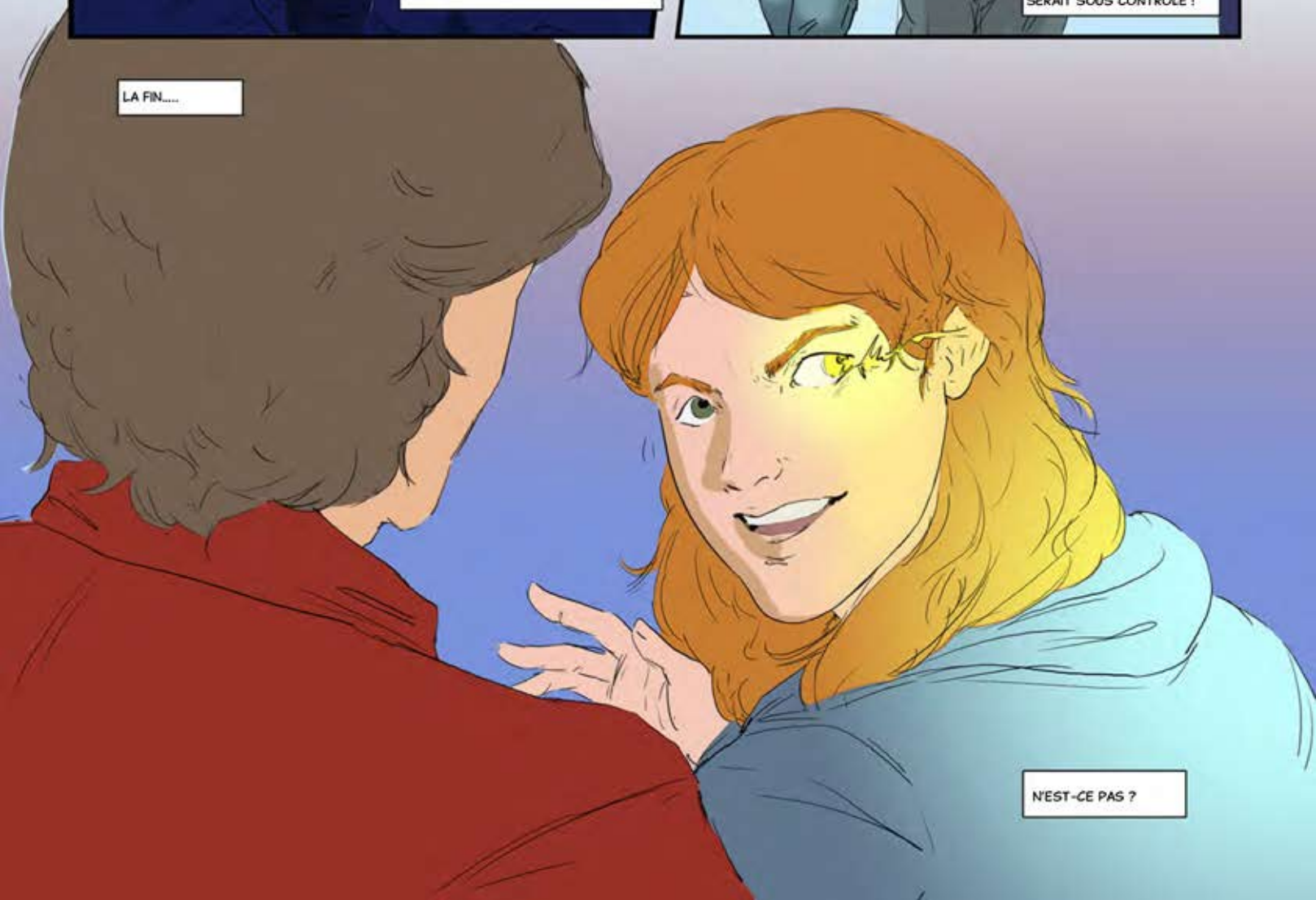

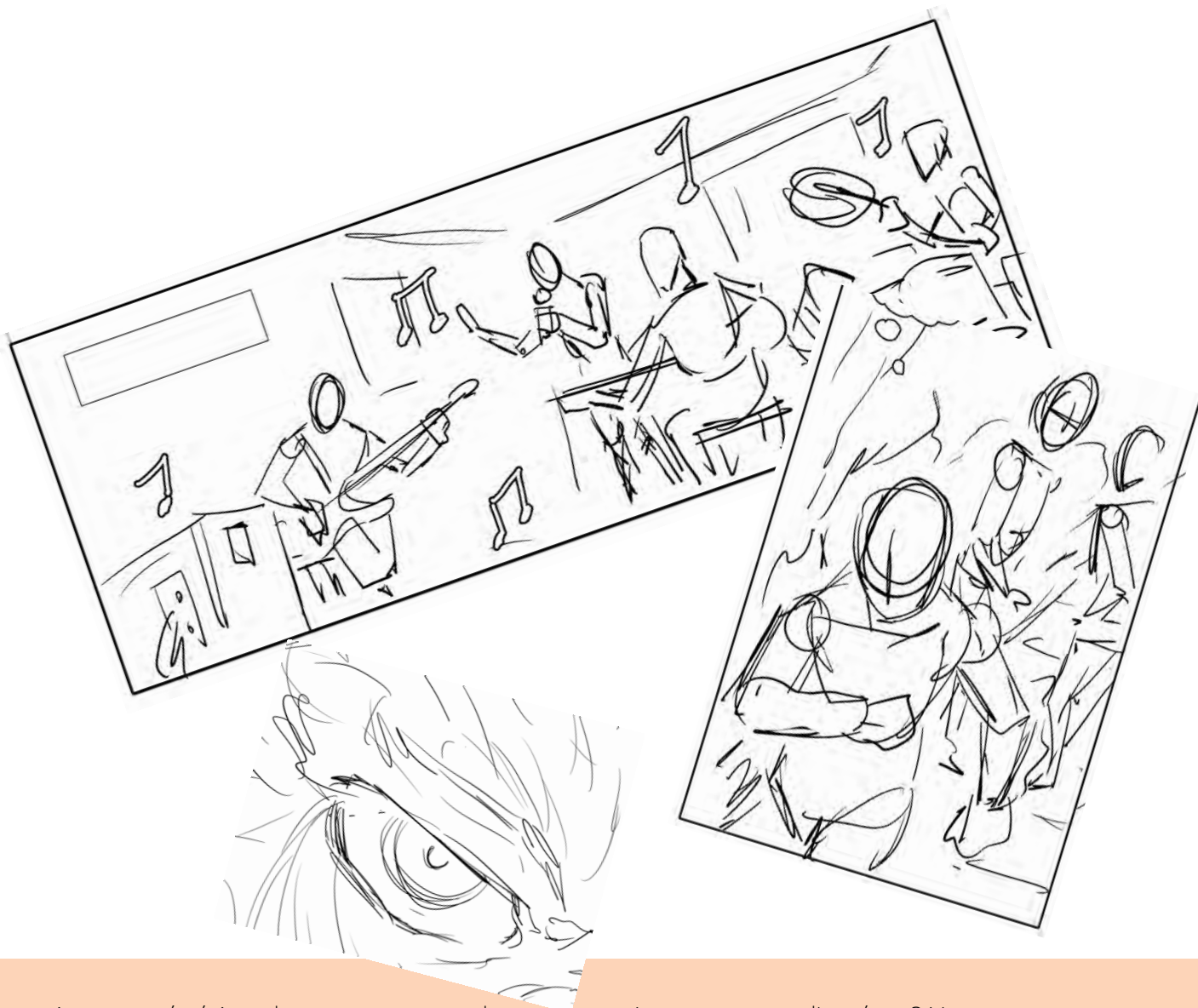

As-tu apprécié Atopika et es-tu curieux de savoir ce qu'est exactement l'eczéma ? Nous sommes heureux de te l'expliquer brièvement.

L'eczéma n'est pas une maladie spécifique, mais un terme collectif désignant un certain nombre de maladies inflammatoires de la peau présentant des symptômes communs tels que des rougeurs, des desquamations et des démangeaisons.

L'eczéma atopique, également connu sous le nom de dermatite atopique, est une maladie chronique. Cette forme est la manifestation d'une prédisposition atopique. Cela veut dire qu'il y a une tendance à avoir une réaction allergique, due à un système immunitaire hyperactif.

La dermatite atopique provoque des vagues de démangeaisons. La peau hypersensible est en outre endommagée lorsqu'on gratte et frotte à maintes reprises. Gratter procure un soulagement provisoire, mais l'irritation revient ensuite dans toute son ampleur pendant la guérison des égratignures. C'est pourquoi on appelle ceci le cycle démangeaison-grattement. Il est souvent difficile pour un patient de sortir de ce cercle vicieux. Les plaies d'égratignures et la barrière cutanée perturbée, peuvent également provoquer un risque d'infection secondaire. L'eczéma atopique se développe chez environ 1 enfant sur 5 et chez environ 3 % des adultes.

Il n'existe aucun remède contre l'eczéma atopique. Il est impératif d'essayer de la contrôler du mieux que possible, en prenant soin sa peau quotidiennement, en suivant attentivement un traitement prescrit et en apprenant à vivre avec les symptômes.

Finalement il faut souligner que l'eczéma n'est pas contagieux. N'évitez-pas les personnes concernées atteintes d'eczéma. Un petit mot sympathique ou un gentil geste pourrait soutenir quelqu'un qui lutte contre les symptômes de l'eczéma.

Ne manquez pas de faire connaissance avec Allergienet !

Allergienet est une association de défense des droits de patients mais aussi un groupe d'entraide pour les personnes allergiques et atopiques, telles que les allergies (alimentaires), l'urticaire, l'eczéma et l'asthme.

Depuis 2008, Allergienet s'engage à obtenir une plus grande reconnaissance du fardeau de la maladie et un soutien des patients et leurs familles.

De plus, nous défendons également les intérêts de nos patients auprès des différentes parties concernées et informons le grand public.

Si tu veux en savoir plus sur Allergienet, assures-toi de visiter l'un de nos sites Web, ou suis-nous sur les réseaux sociaux et / ou chaîne YouTube !

Ressens-tu le même enthousiasme à propos de la mission de notre organisation ? Alors, deviens membre d' Allergienet et soutiens-nous de cette manière.



www.facebook.com/Allergienet



www.instagram.com/allergienet/



www.youtube.com/@allergienet3578



www.allergienet.be





A obtenir aussi via info@allergienet.be

De Allergiekampioen



Picot le dragon



Nos autres projets et événements :

Allergie à l'école: www.allergieopschool.be

Anafylaxie: www.anafylaxie.be

Eczemanet: www.eczemanet.be

Jour de l'eczéma: www.dagvanheteczeem.be

Urticaire: www.urticaria.be

Jour de l'urticaire: www.urticariadag.be

Atopika a été conçu avec l'aide sympathique de :

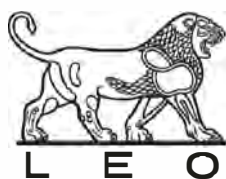

Lilly

 **Pfizer**

sanofi



